

COMMUNE DE NICE

PLAN DE PREVENTION DU RISQUE SISMIQUE

Microzonage sismique : carte d'atlas 2/4



Signature and name: George-François LECLERC

Echelle : 1/5000

JANVIER 2019

PRESCRIPTION DU PPR : 26 Juillet 2017
 DELIBERATION DU CONSEIL MUNICIPAL : 11 octobre 2018
 ENQUETE DU : 14 novembre 2018 AU 14 décembre 2018
 APPROBATION DU PPR : 29 JANVIER 2019

DIRECTION DEPARTEMENTALE DES TERRITOIRES ET DE LA MER
 SERVICE DEPLACEMENTS RISQUES SECURITE



SPECTRES DE REPONSE DES BATIMENTS A L'ACTION SISMIQUE


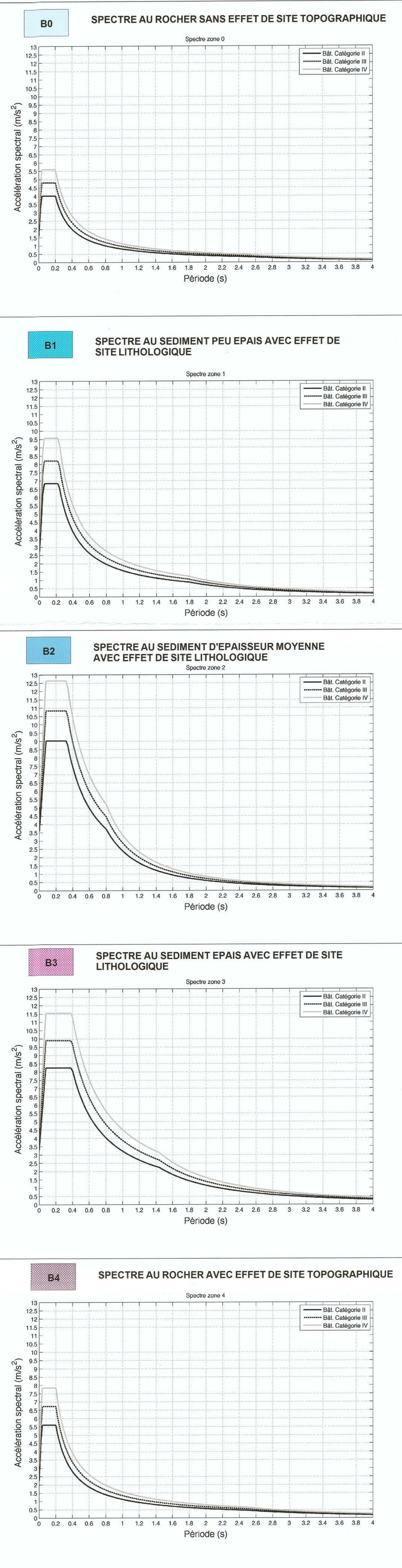

CLASSIFICATION DES BATIMENTS *

CATEGORIE I : bâtiment dont la défaillance ne présente qu'un risque minime pour les personnes ou l'activité socio-économique

CATEGORIE II : bâtiment dont la défaillance présente un risque dit moyen pour les personnes

CATEGORIE III : bâtiment dont la défaillance présente un risque élevé pour les personnes et ceux présentant le même risque en raison de leur importance économique

CATEGORIE IV : bâtiment dont le fonctionnement est primordial pour la sécurité civile, pour la défense ou pour le maintien de l'ordre public

* Se référer à l'arrêté du 22 octobre 2010 relatif à la classification et aux règles de construction parasismiques applicables aux bâtiments de la classe dite "à risque normal"

LEGENDE **ECHELLE 1/5000e**

- Zone B0 : Rocher sans effet de site topographique
- Zone B1 : Sédiment peu épais avec effet de site lithologique
- Zone B2 : Sédiment d'épaisseur moyenne, avec effet de site lithologique
- Zone B3 : Sédiment épais avec effet de site lithologique
- Zone B4 : Rocher avec effet de site topographique